ΑΣΚΗΣΕΙΣ

Συγκρίνω δεκαδικούς αριθμούς

by Xristina Bessiou

Όροι χρήσης του παρόντος ηλεκτρονικού αρχείου

Δεν μπορεί να αποτελέσει συνολικά ή εν μέρει αντικείμενο πώλησης, διαπραγμάτευσης, τροποποίησης, μετάδοσης ή/ και διανομής με κάθε τρόπο. Το υλικό του ιστοτόπου διατίθεται με άδεια Creative Commons Αναφορά Δημιουργού-Μη Εμπορική Χρήση-Όχι Παράγωγα Έργα 4.0 Διεθνές. Το υλικό διατίθεται αφιλοκερδώς για μη εμπορική προσωπική χρήση.

ΣΥΓΚΡΙΣΗ ΔΕΚΑΔΙΚΩΝ ΑΡΙΘΜΩΝ

Συγκρίνω τους παρακάτω δεκαδικούς αριθμούς.

23,32 ◯ 23,23

45,893 ◯ 1.357,1

0,06 ◯ 0,600

79,68 ◯ 79,680

0,05 ◯ 0,50

10,01 ◯ 10,10

55,6 ◯ 56,5

12,34 ◯ 12,304

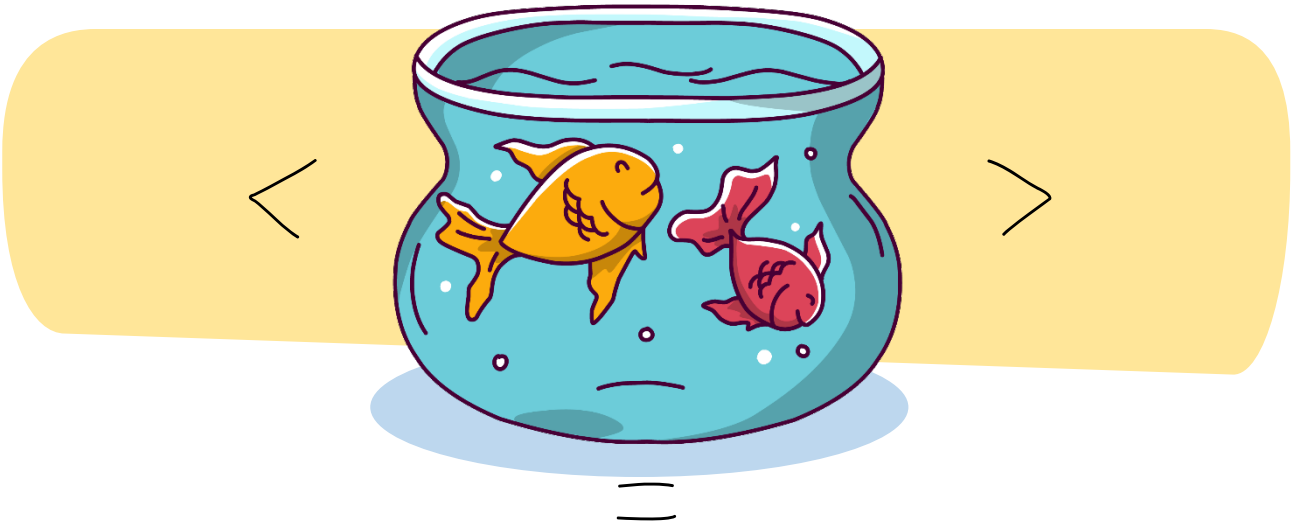

0,99 ◯ 0,990

100,333 ◯ 100,330

57,68 ◯ 57,78

97,364 ◯ 79,364

5,239 ◯ 5,023

377,06 ◯ 377,60

144,45 ◯ 144,045

9,091 ◯ 9,001